

FECHAMENTO FRONTAL  
1 : 50

FECHAMENTO POSTERIOR

EIXO 11

EIXO 10

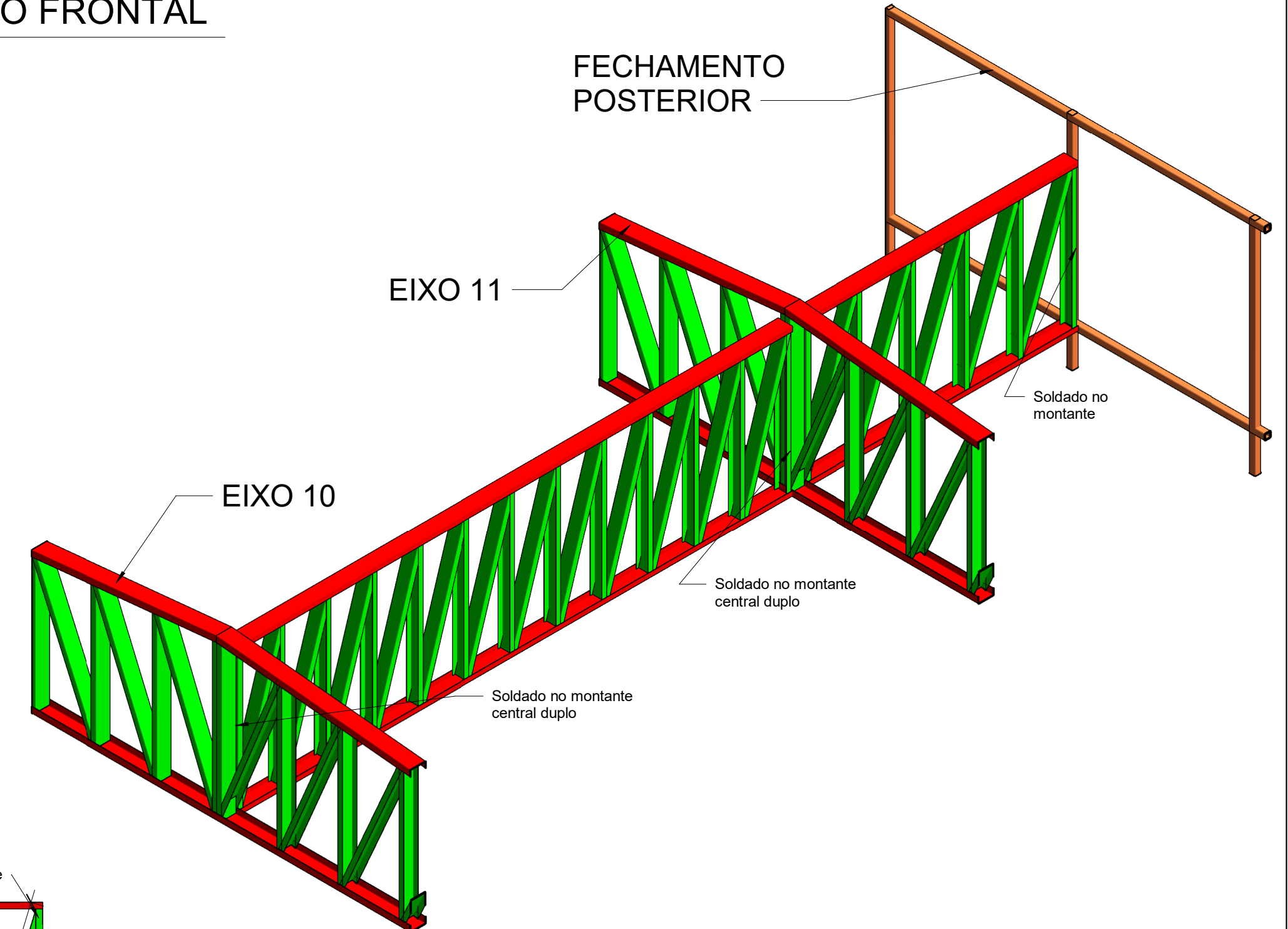

DET. TRELIÇA 3 E 4

TRELIÇA TIP DETALHADA  
1 : 25

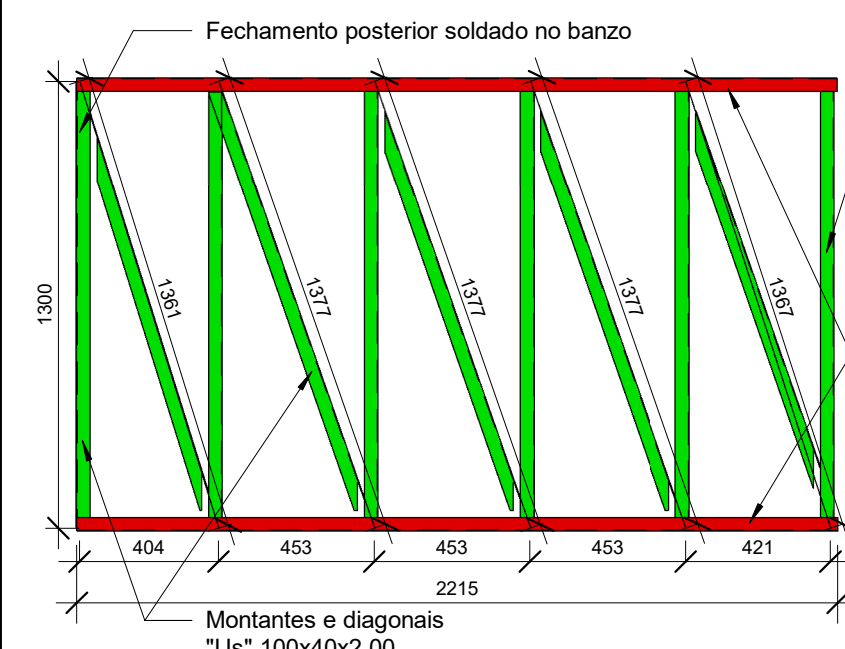

TRELIÇA TRANSVERSAL 1  
1 : 20

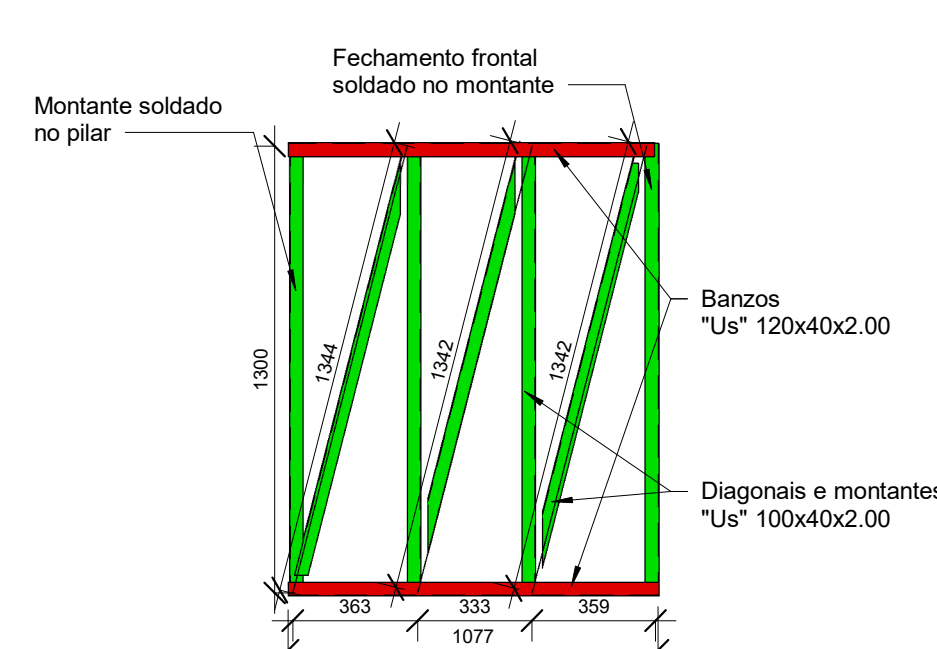

TRELIÇA TRANSVERSAL 2  
1 : 20

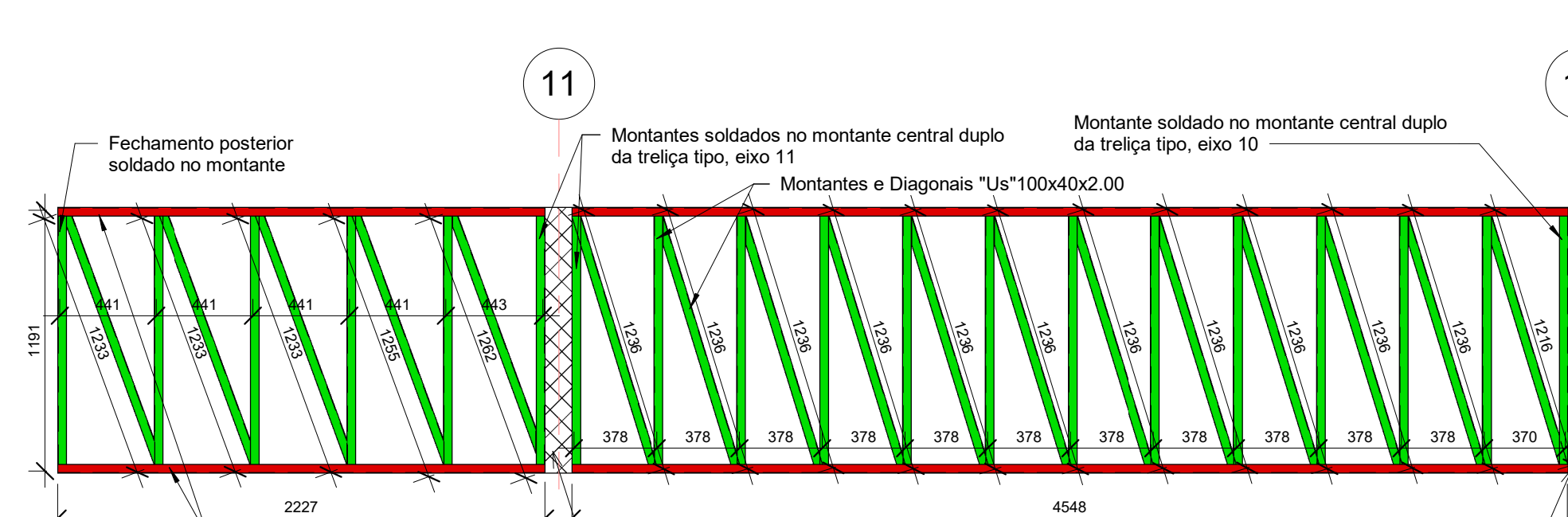

TRELIÇA CENTRAL 3 E 4  
1 : 25

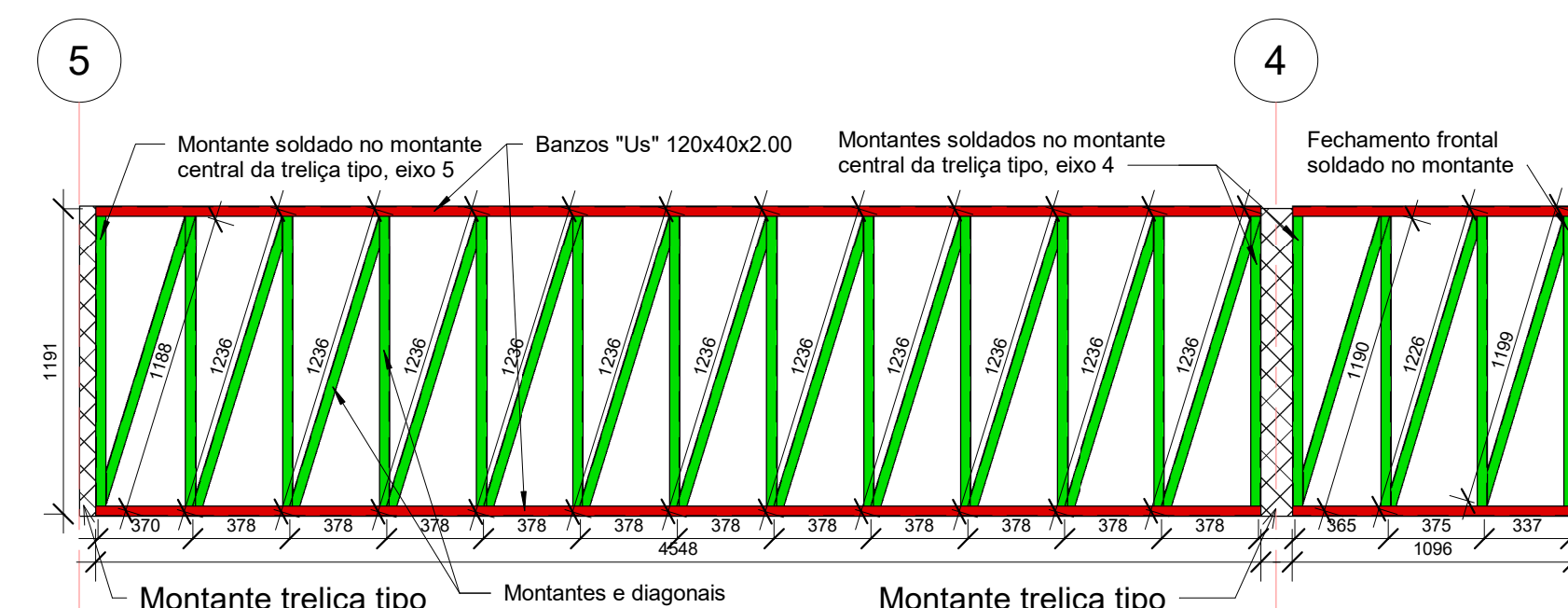

TRELIÇA CENTRAL 5 E 6  
1 : 25

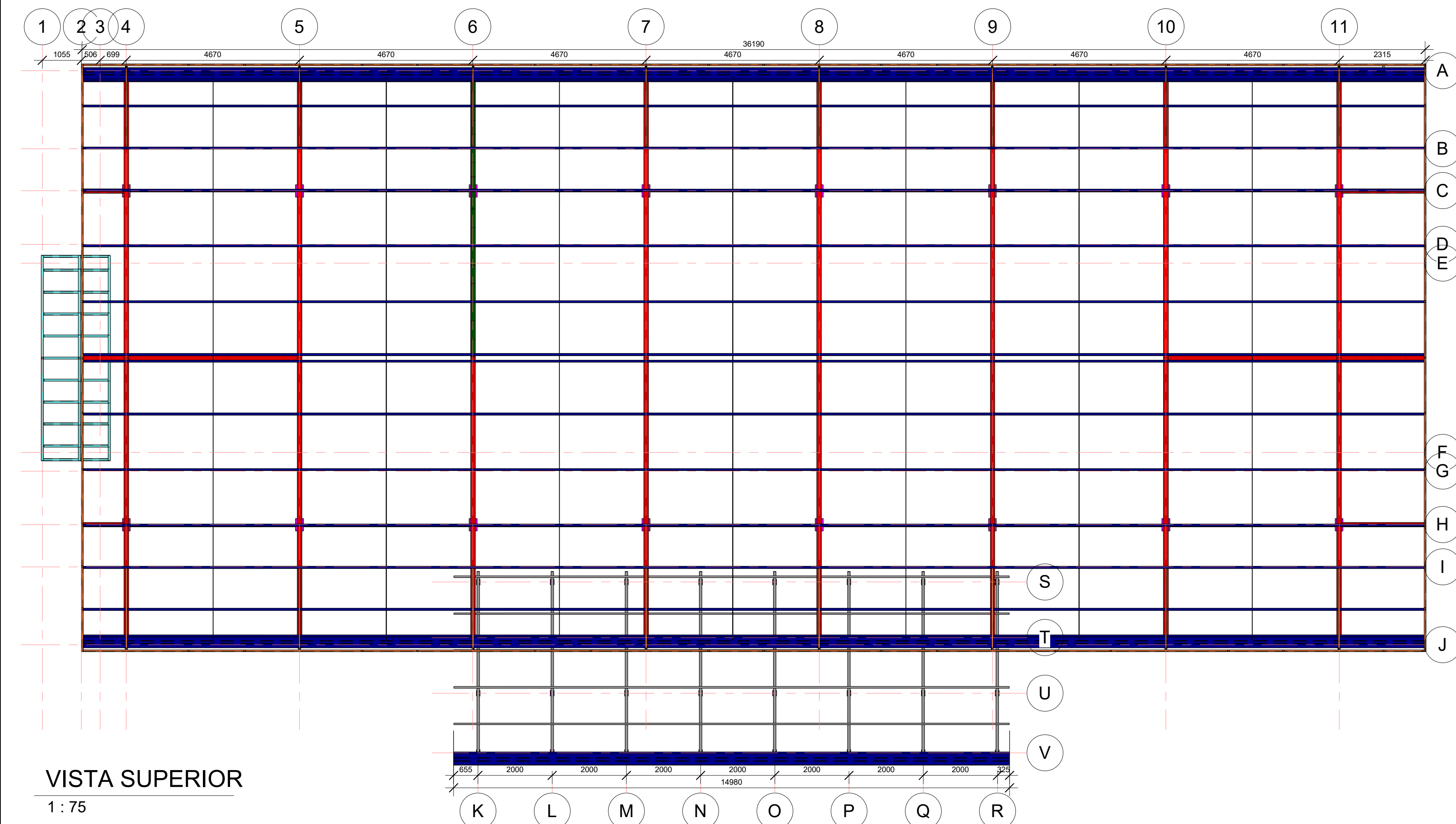

VISTA SUPERIOR  
1 : 75

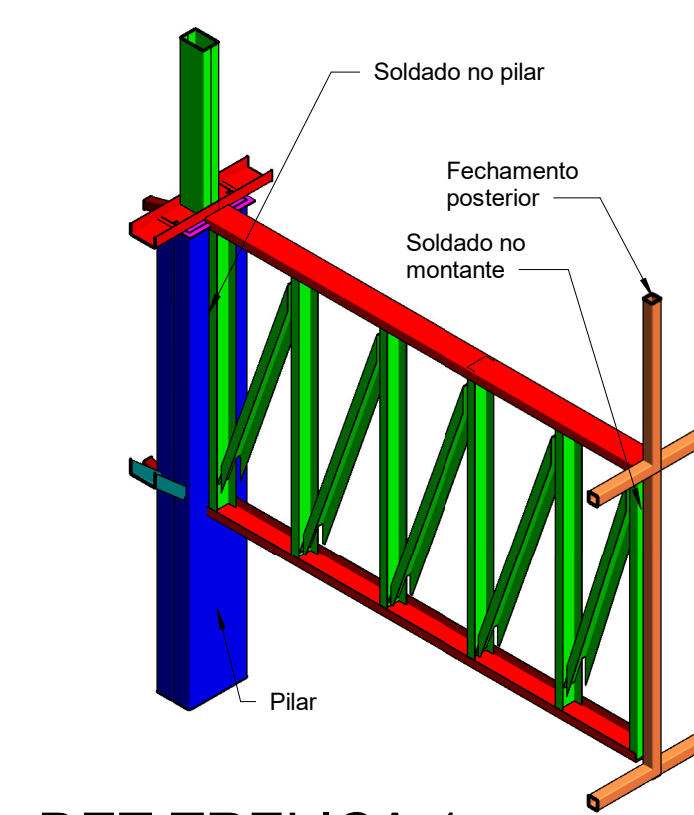

DET. TRELIÇA 1

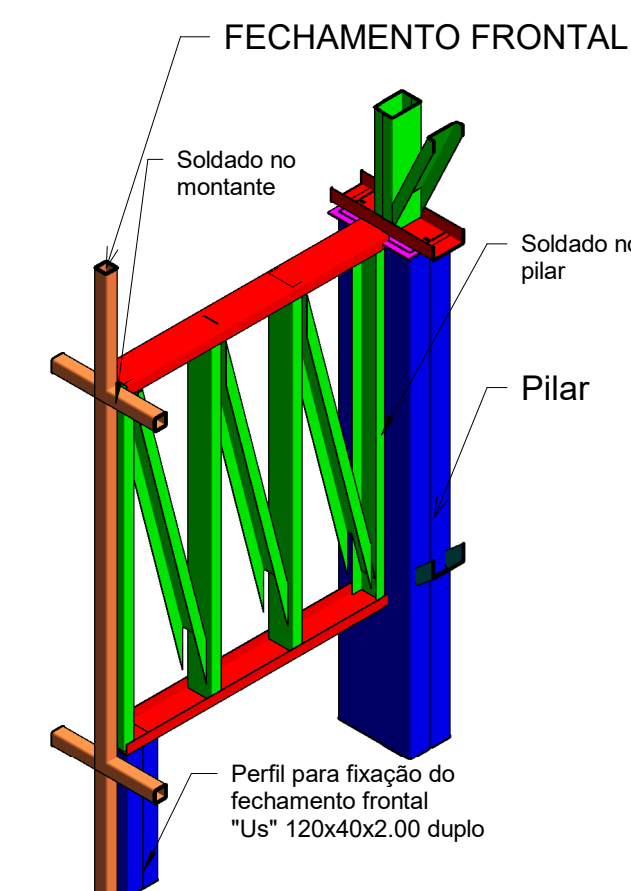

DET. TRELIÇA 2

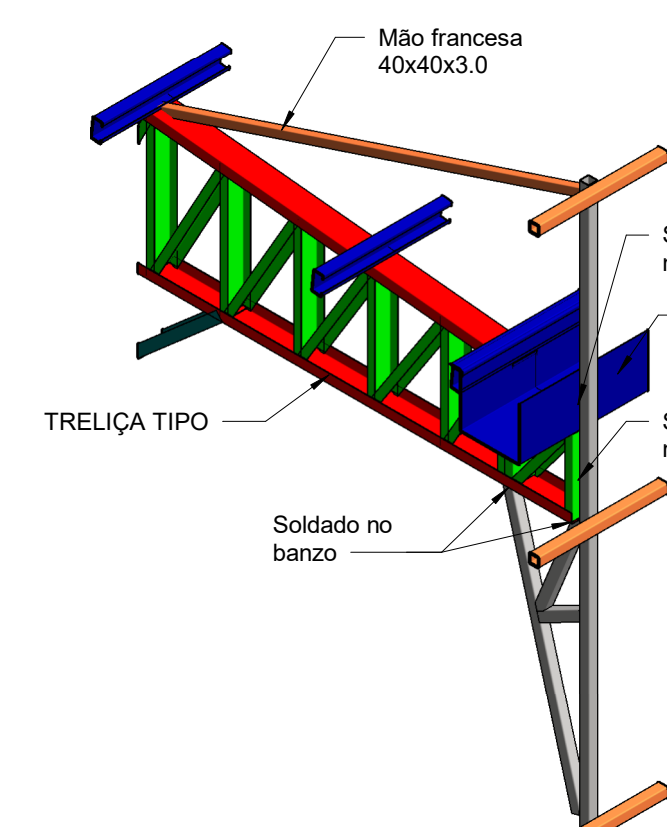

DET. TRAMO LATERAL

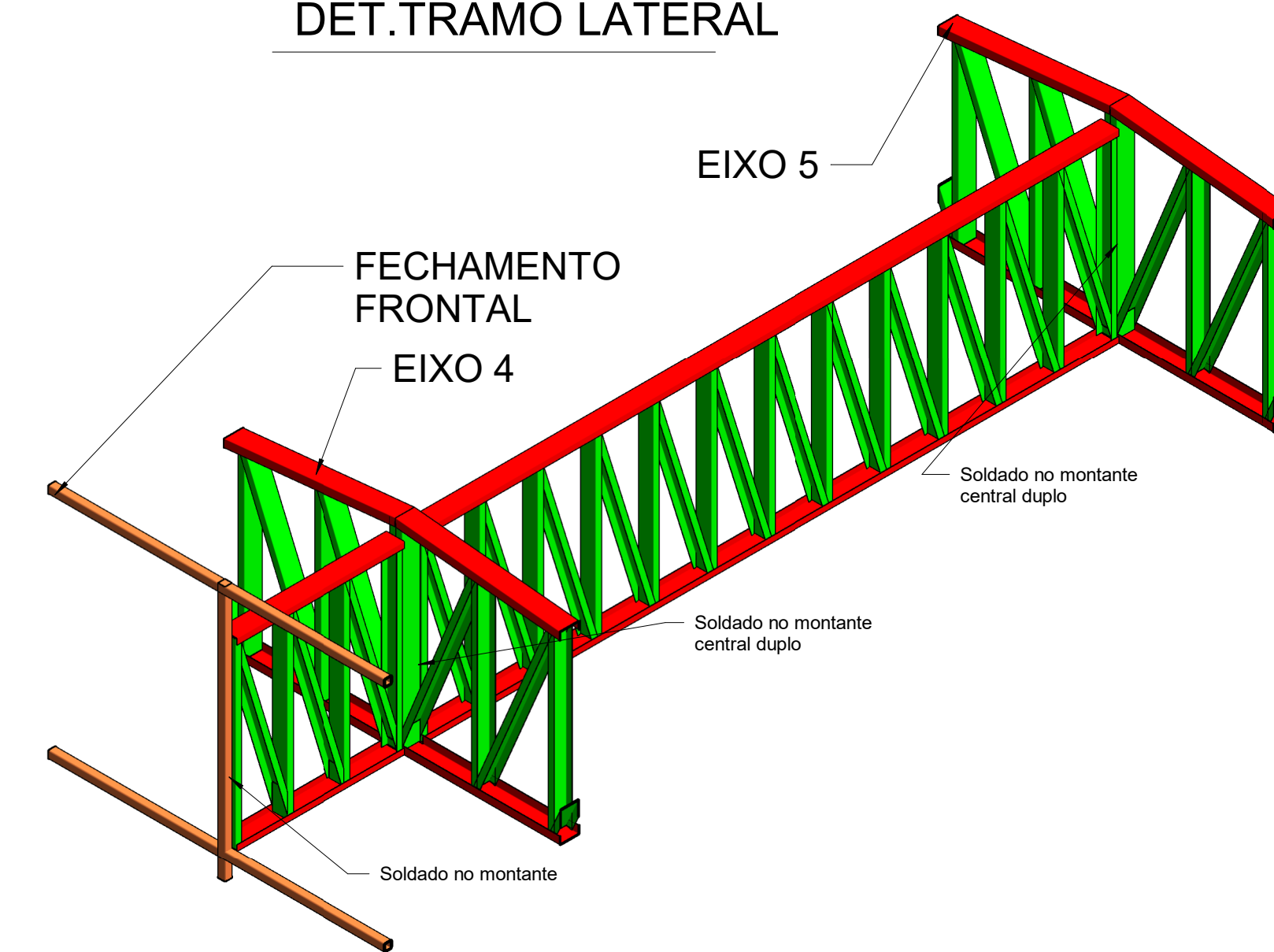

DET. TRELIÇA 5 E 6

REVISÃO	DATA	MOTIVAÇÃO	SOLICITANTE	CONTEÚDO	AUTOR
REDO	22/07/25	ENTREGA INICIAL DE PROJETOS	SEINFRA	DETALHAMENTO METÁLICO DE COBERTURA E FECHAMENTO LATERAL	GLVAN

<b>PROJETO EXECUTIVO</b> Os projetos referentes ao Processo SE Nº 2025/20200668, encontram-se dentro das normas e exigências da Secretaria de Estado da Infraestrutura - SEINFRA, tendo sido elaborado por profissionais habilitados.				
SPDO - SUPERINTENDÊNCIA DE PROJETOS E ORÇAMENTOS DE OBRAS	GEF - GERÊNCIA DE PROJETOS			
<b>GOV. DE GOIÁS</b> Secretaria de Estado da Infraestrutura				
EDIFÍCIO THE PRIME TAMANDARÉ OFFICE Rua 5, Nº 691 - 23º andar, Setor Oeste, Goiânia-GO - CEP 74.115-060				
<b>PROJETO DE ESTRUTURA METÁLICA</b> GO-50 (LOTE Nº 02, SETOR VILA PROGRESSO, CACHOEIRA DE GOIÁS-GO)				
FEIRA COBERTA				
<b>DETALHAMENTO METÁLICO DE COBERTURA E FECHAMENTO LATERAL</b>				
RESPONSÁVEL LEGAL	SECRETARIA DE ESTADO DA INFRAESTRUTURA - SEINFRA			
AUTOR DO PROJETO	ENG. CIVIL CREA310.118-D TO GLVAN DA SILVA ALMEIDA			
TIPO DE PROJETO PROJETO EXECUTIVO	CONTEÚDO CORTES, DETALHES E VISTA SUPERIOR DA COBERTURA			
ÁREA DO TERRENO ORIGINAL 450,00m²	DESENHO GLVAN	DATA 23/07/2025	ESCALA Como indicado	FOLHA 2/3
<b>IMPORTANTE:</b> Verificar todos os detalhes no local antes da execução. Todos os materiais deverão ser certificados e todos os materiais deverão ser certificados pelo projeto no CDP/SPDO/SEINFRA. Antes da execução, verificar e compatibilizar com os demais projetos complementares. Cada projeto será entregue em 03 (três) cópias, sendo 01 (uma) cópia para a SEINFRA, 01 (uma) cópia para o cliente e 01 (uma) cópia para o autor do projeto.				